

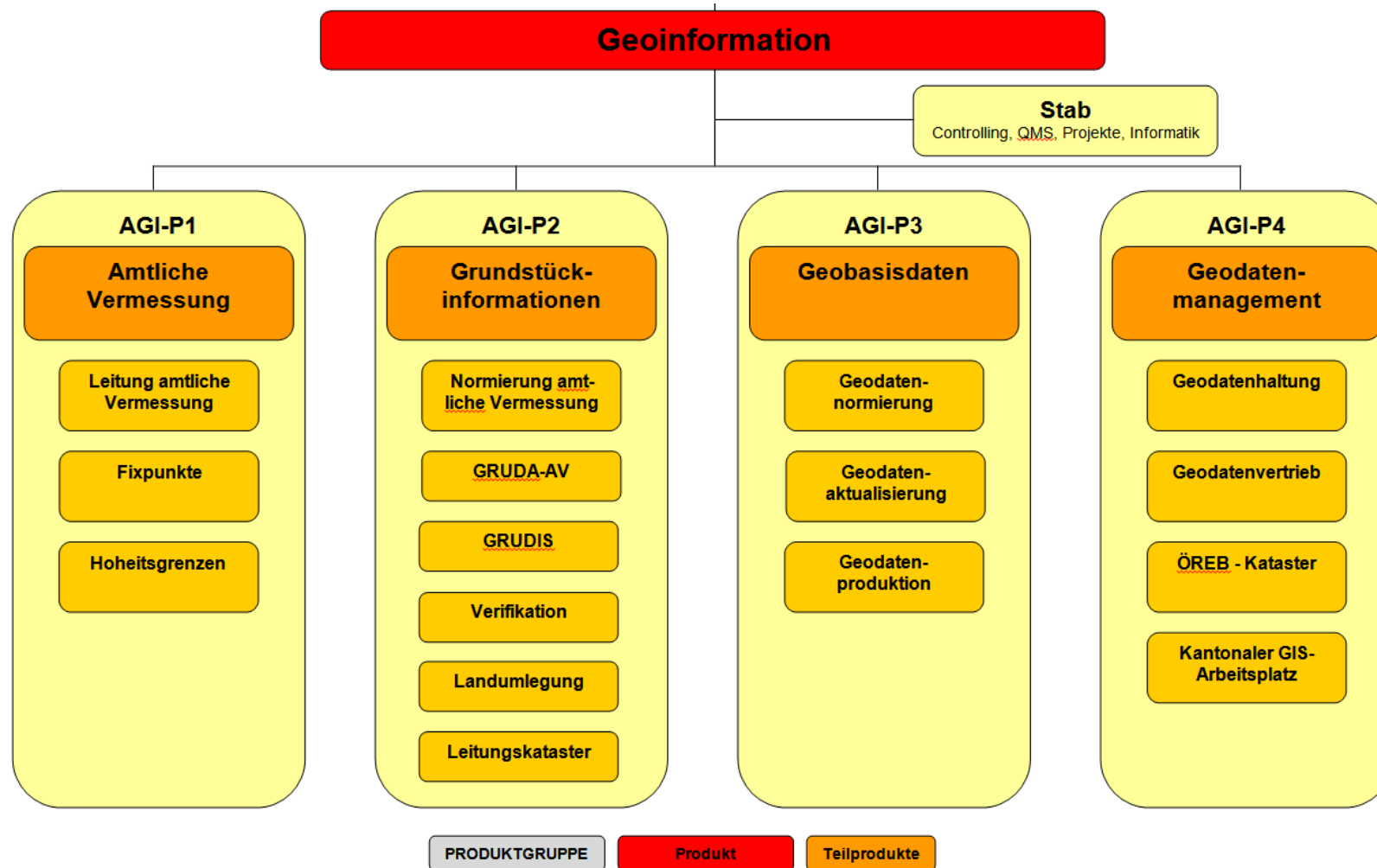

Der ÖREB-Kataster im Kontext der Grundstückinformationen im Kanton Bern

Lea Bernet und Francesco Siragusa
Amt für Geoinformation des Kantons Bern

Amt für Geoinformation

Grundstückinformationen

Grundbuch
GRUDIS (public)

ÖREB-Kataster

Geoportal

Amtliche Vermessung

Amtliche Vermessung AV

Ist die **Grundlage** zur Sicherung des Grundeigentums und **Referenz** für viele weitere geografische Informationen und Anwendungen.

- Plan für das Grundbuch («Katasterpläne»)
- Verschiedene Pläne und Karten
 - Orts-, Stadt- und Zonenpläne
 - Politische Grenzen
 - Etc.

Hinweis: Für den Plan für das Grundbuch sind die Nachführungsgeometer und Nachführungsgeometerinnen der Gemeinden zuständig.

Grundbuch **GRUDIS** public

Grundstückdaten-Informationssystem

GRUDIS public enthält alle Informationen aus dem Grundbuch, die öffentlich zugänglich sind.

- Bezeichnung des Grundstücks
- Grundstücksbeschreibung
- Name und Identifikation der Eigentümerin oder des Eigentümers
- Eigentumsform
- Dienstbarkeiten
- Grundlasten
- Öffentliche Anmerkungen

Grundbuch **GRUDIS**

Grundstückdaten-Informationssystem

Nur berechtigte Personengruppen haben Zugriff auf **GRUDIS** (Behörden, Banken, Gemeinden, Notare, Werke, ...)

GRUDIS-Verordnung: BSG 215.321.5

Je nach Benutzerprofil werden **zusätzliche Informationen** angezeigt:

- Daten aus dem Grundbuch (Belege, Historische Einträge, ...)
- Daten der amtlichen Bewertung
- Daten aus der zentralen Personalverwaltung (ZPV)
- Umfangreiche Suchmöglichkeiten

Grundbuch **GRUDIS**

Grundstückdaten-Informationssystem

Gesuch für Zugriffsrechte (kostenpflichtig)

- Berechtigte Personen können Zugriff online beantragen

Weitere Auskunft zu GRUDIS und GRUDIS public

- Amt für Informatik und Organisation, Service Desk,
servicedesk@be.ch, +41 31 633 44 44

GRUDIS public

GRUDIS public

Home

Information >

Suche nach Grundstücken

Liegenschaft Urtenen-Schönbühl 551/381

Gemeinde (BFS-Nr.)	Urtenen-Schönbühl (551)	Form der Führung	Eidgenössisch
Grundstücksnummer	381		
Grundstücksart	Liegenschaft		
E-GRID	CH634680352877		

Hängige Geschäfte

Grundbuchgeschäfte	Nein	Geometergeschäfte	Nein
--------------------	------	-------------------	------

Grundstücksfläche

Fläche	Qualitätsstandard AV	Datum/Beleg/Rechtsgrund
16'110 m ²		

Grundbuchpläne

3485

Lagebezeichnung

Strasse	Bernstrasse
Ortsname	Schönbühl
Flurname	Schönbühl

Bodenbedeckung

Gebäude	688 m ²
Strasse, Weg	161 m ²
Übrige befestigte Fläche	1'667 m ²
Gartenanlage	13'481 m ²

ÖREB-Kataster

Kataster der öffentlich-rechtlichen Eigentumsbeschränkungen

Was sind ÖREB?

- Behördliche Einschränkungen mit Auswirkungen auf die Grundeigentümer
- Rechtsgrundlage im Bundesrecht, kantonalen Recht oder kommunalen Recht

ÖREB-Kataster

Kataster der öffentlich-rechtlichen Eigentumsbeschränkungen

- **Plan**

Geometrien, für welches Gebiet eine ÖREB gilt

- **Rechtsvorschriften**

Verfügung, welche die Einschränkungen und deren Auswirkungen definiert

- **Gesetzliche Grundlagen**

Rechtserlasse, auf denen die Rechtsvorschriften basieren

- **Zusätzliche Informationen**

Namen und Adressen der zuständigen Stellen

ÖREB-Katasterthemen

Raumplanung

- Nutzungsplanung (kantonal / regional / kommunal)
- Planungszonen (kantonal / regional / kommunal)

Strassen

- Projektierungszonen Nationalstrassen
- Baulinien Nationalstrassen
- Baulinien Kantonsstrassen

Eisenbahnen

- Projektierungszonen Eisenbahnanlagen
- Baulinien Eisenbahnanlagen

Flughäfen

- Projektierungszonen Flughafenanlagen
- Baulinien Flughafenanlagen
- Sicherheitszonenplan

Belastete Standorte

- Allgemein
- im Bereich des Militärs
- im Bereich der zivilen Flugplätze
- im Bereich des öffentlichen Verkehrs

Wasser

- Grundwasserschutzzonen
- Grundwasserschutzareale
- Gewässerraum
- Wasserbauplan, Überflutungsgebiete

Lärm

- Lärmempfindlichkeitsstufen (in Nutzungszonen)

Kulturerbe

- Archäologisches Inventar (Zusatzinformation)

Wald

- Statische Waldgrenzen
- Waldabstandslinien
- Waldreservate

Naturschutz

- Geschützte geologische Objekte
- Geschützte botanische Objekte
- Kantonale Naturschutzgebiete

Versorgung und Entsorgung

- Projektierungszonen für Leitungen mit einer Nennspannung von 220kV (oder höher)
- Baulinien Starkstromanlagen

Aufbau und Weiterentwicklung ÖREB-Kataster

Der ÖREB-Kataster ist eine Verbundaufgabe von Bund und Kantonen. Der Aufbau und die Weiterentwicklung sind in vierjährige Strategieperioden gegliedert.

- 2012 – 2015 Pilotprojekt
- 2016 – 2019 Aufbau und flächendeckende Einführung
- 2020 – 2023 Flächendeckung, Themen- und Funktionserweiterung
- 2024 – 2027 Konsolidierung und Weiterentwicklung vorbereiten

Zugriff über den ÖREB-Viewer: oerebview.apps.be.ch

- Grundstück: 381 in Urtenen-Schönbühl**
14.4.2023, 10:52:54
- Auszug als PDF herunterladen
- Grundstück im Geoportal anzeigen
- Link in Zwischenablage kopieren
- Betroffene ÖREB-Themen** (2 items)
- Kommunale Nutzungsplanung
- Zonenflächen der Grundnutzung
- Rechtskräftig
- Legende der betroffenen ÖREB**
 - ZPP_6_Gasthof 16110m² (100.0%)
- Rechtsvorschriften**
 - Baureglement (GBR)
- Gesetzliche Grundlagen**

PDF-Auszug des ÖREB-Katasters

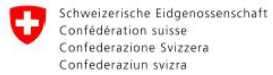

Schweizerische Eidgenossenschaft
Confédération suisse
Confederazione Svizzera
Confederaziun svizra

Kanton Bern
Canton de Berne

Urtenen-Schönbühl

ÖREB-Kataster
Kataster der öffentlich-rechtlichen
Eigentumsbeschränkungen

Auszug aus dem Kataster der öffentlich-rechtlichen Eigentumsbeschränkungen (ÖREB-Kataster)

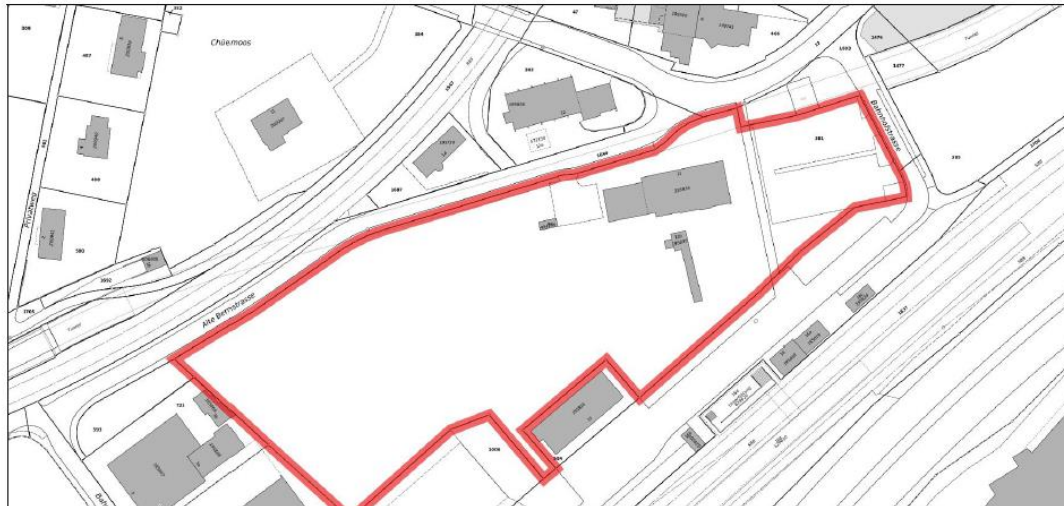

Zugriff über das Geoportal

- Grenzen und Adressen
- Status des ÖREB-Kataster
 - Städte
 - Status des ÖREB-Kataster
 - Gemeinde im ÖREB-Kataster
 - Gemeinde ohne Nutzungsplanung im ÖREB-Kataster
- ÖREB-Themen
 - Naturschutz
 - Lärm
 - Versorgung und Entsorgung
 - Wald
 - Kulturerbe
 - Belastete Standorte
 - Verkehr
 - Wasser
 - Raumplanung
- Kantonsgrenzen
- Amtliche Vermessung grau

The top right corner of the interface shows the 'Maptip' dropdown, a search icon, a star icon, and a home icon. The bottom right corner features a small map of the Canton of Bern and the text 'Geoportal des Kantons Bern / Géoportail du canton de Berne'.

Zugriff über cadastre.ch

› ÖREB-Kataster – Eigentumsbeschränkungen auf einen Klick

🇨🇭 🔍 z.B. Bundesplatz 1 Bern, 46.7 7.5, Lâ

☰ Menü öffnen

© Daten: swisstopo

50 km CH1903+ / LV95 Koordinaten (m): 2'750'500.0, 1'096'000.0 cadastre.ch Copyright & Datenschutzerklärung

ÖREB-Kataster Strategieperioden

2024 – 2027 Konsolidierung und Ausbau vorbereiten

- Konsolidierung
 - Gesamtschweizerische Flächendeckung
 - Umgang mit laufenden Änderungen harmonisieren
- Weiterentwicklung vorbereiten
 - Änderung von Rechtsgrundlagen erarbeiten
 - Wirkungsflächen definieren und deren Anwendung ermöglichen
 - Vervollständigung des ÖREB-Katasters

Ziel «Vervollständigung des ÖREB-Katasters»

HEUTIGER ÖREB-KATASTER (seit 2020)

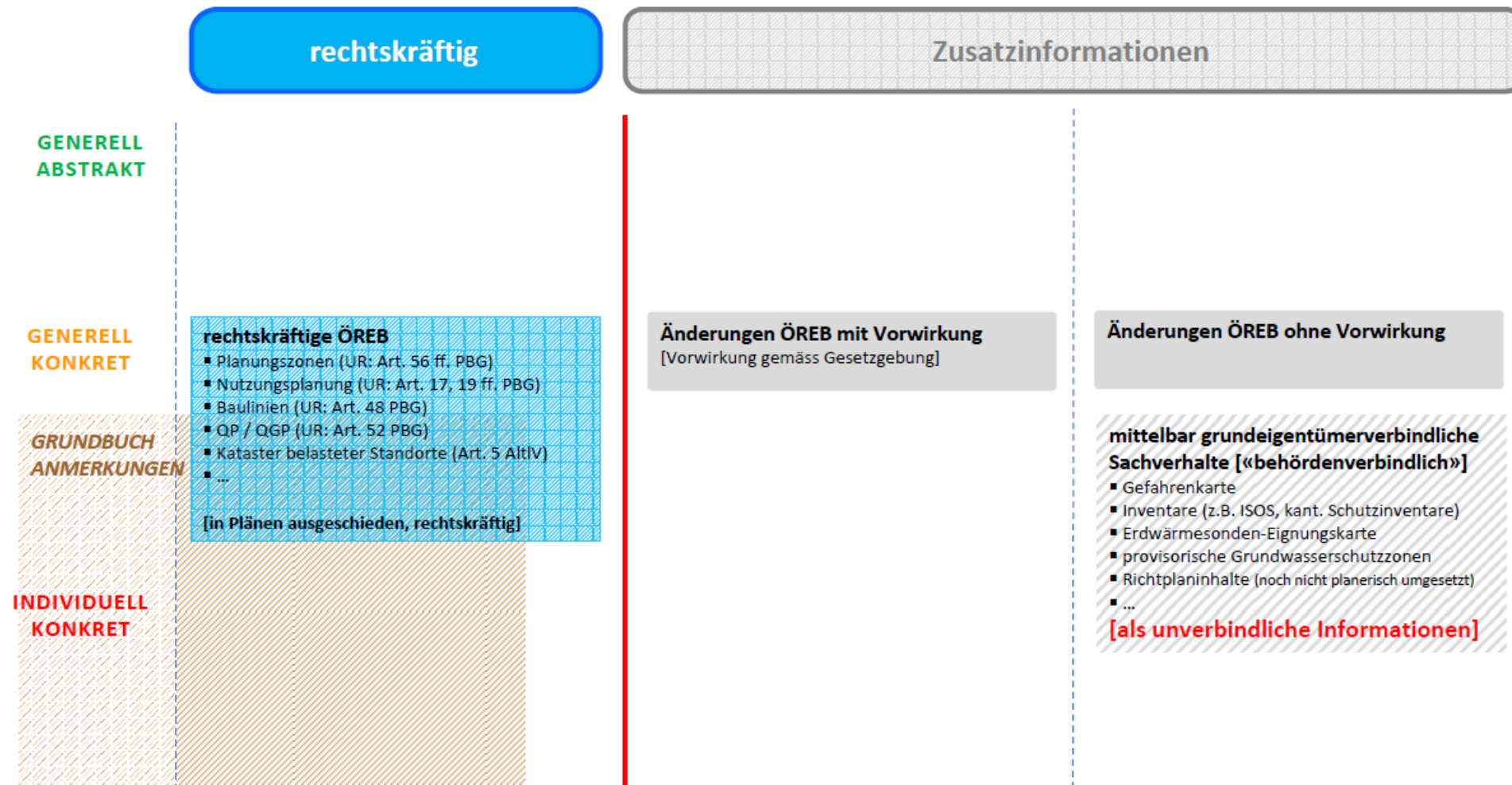

Ziel «Vervollständigung des ÖREB-Katasters»

VISION ZUKÜNFTIGER ÖREB-KATASTER

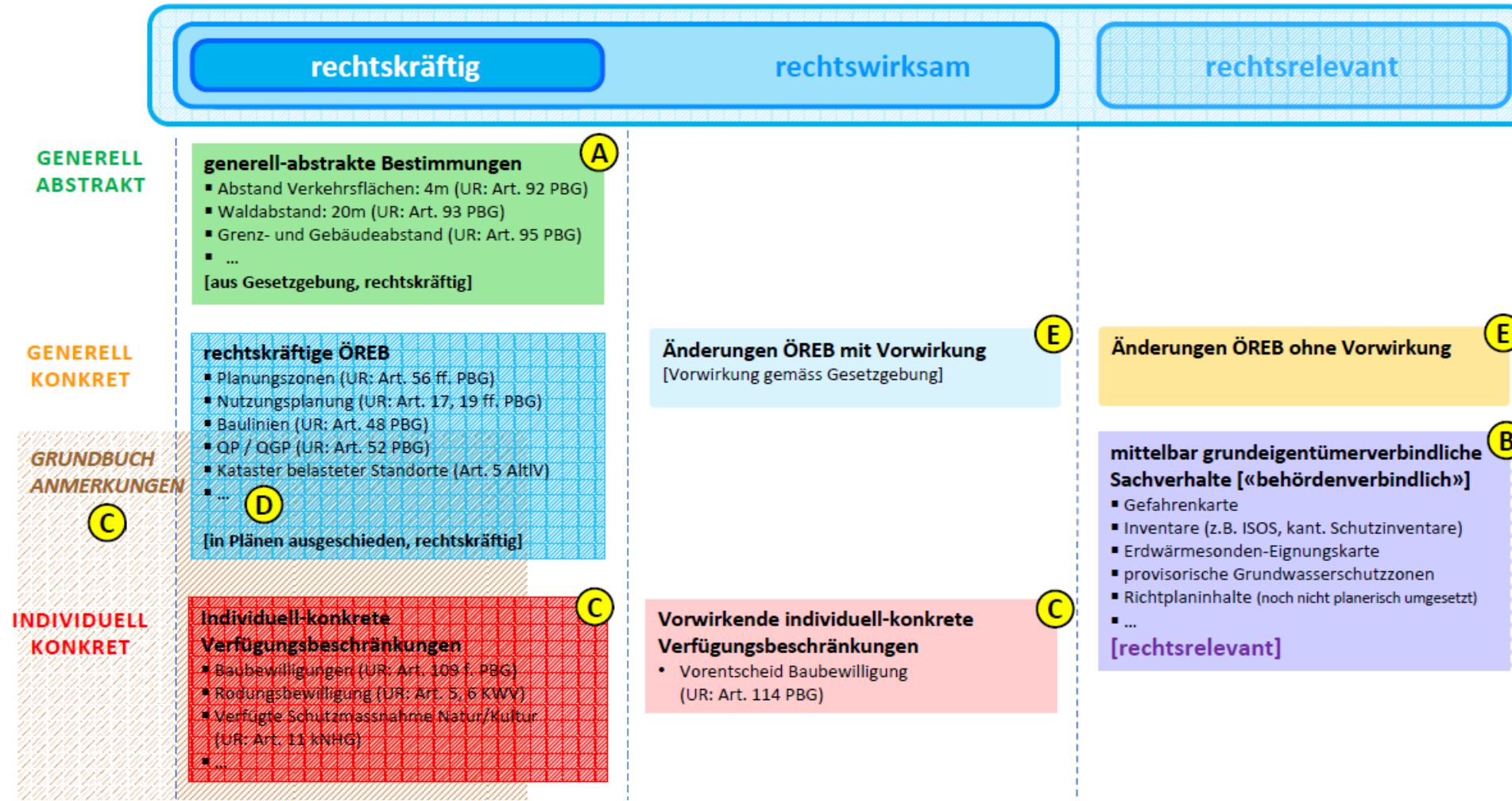

Geoportal Kanton Bern

Zugang zu vielen weiteren Geodaten, z.B.:

- Eigentümergebiet
- Bewertungsnormen amtliche Bewertung, Verkehrslagennotenplan
- Steueranlagen
- Bauinventar
- Öffentlicher Verkehr
- Bewilligung Erdwärmesonden
- Sach- und Richtpläne
- Ereigniskataster, Naturgefahrenkarte, Gefahrenanalyse
- Radonkonzentration in Innenräumen
- Versickerungskarte

Geoportal Kanton Bern

* Basiskarte mit Auskunft zum Grundeigentum

Die Karte stellt Basisdatensätze sowie die Grundeigentums-kategorien des Kantons Bern dar. Die Eigentumsinformationen aus dem Grundbuch werden in Kategorien zusammengefasst und mit den Liegenschaften a [...]

→ Detaillierte Informationen

→ Karte anzeigen

Bauinventar

Das kantonale Bauinventar erfasst, beschreibt und bewertet Baudenkmäler. Es bildet eine fundierte Grundlage für die praktische Arbeit der Denkmalpflege und für die wissenschaftliche Forschung. Mit dem [...]

→ Detaillierte Informationen

→ Karte anzeigen

Bewertungsnormen der amtlichen Bewertung, Bemessungsperiode 2013 - 2016

Es handelt sich um nichtlandwirtschaftliche Bewertungsnormen der Steuerverwaltung des Kantons Bern für die amtliche Bewertung der Grundstücke. Die Karte stellt die Landrichtwerte sowie die Mietwertkat [...]

→ Detaillierte Informationen

→ Karte anzeigen

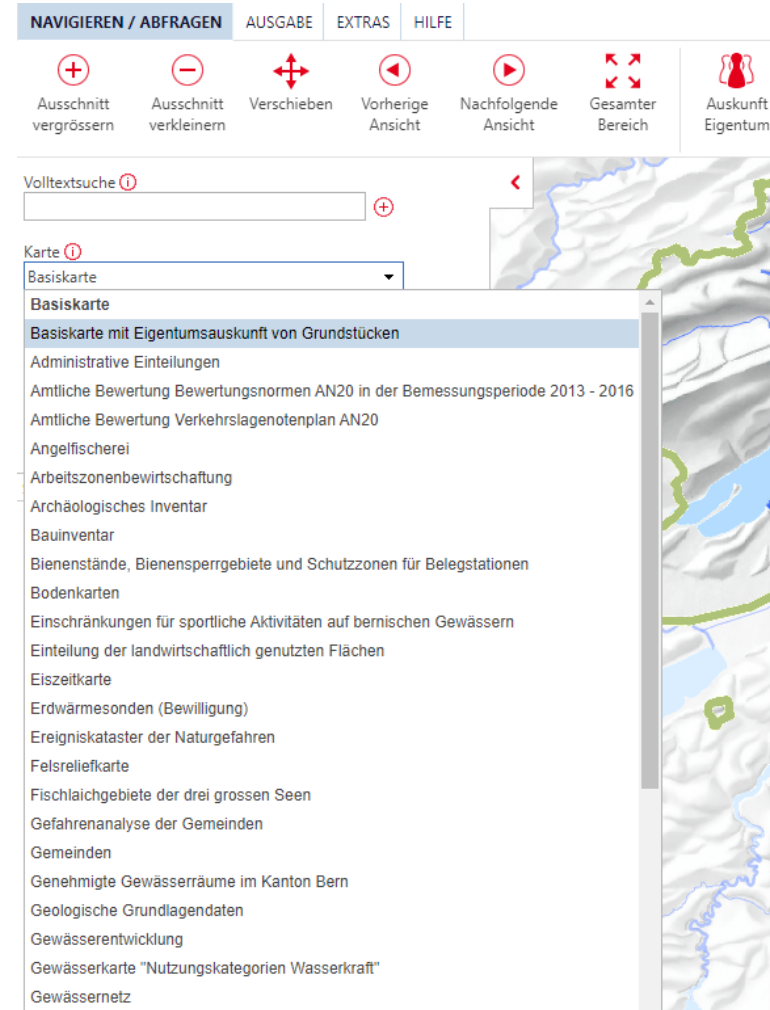

Neues Geoportals ab Herbst 2023

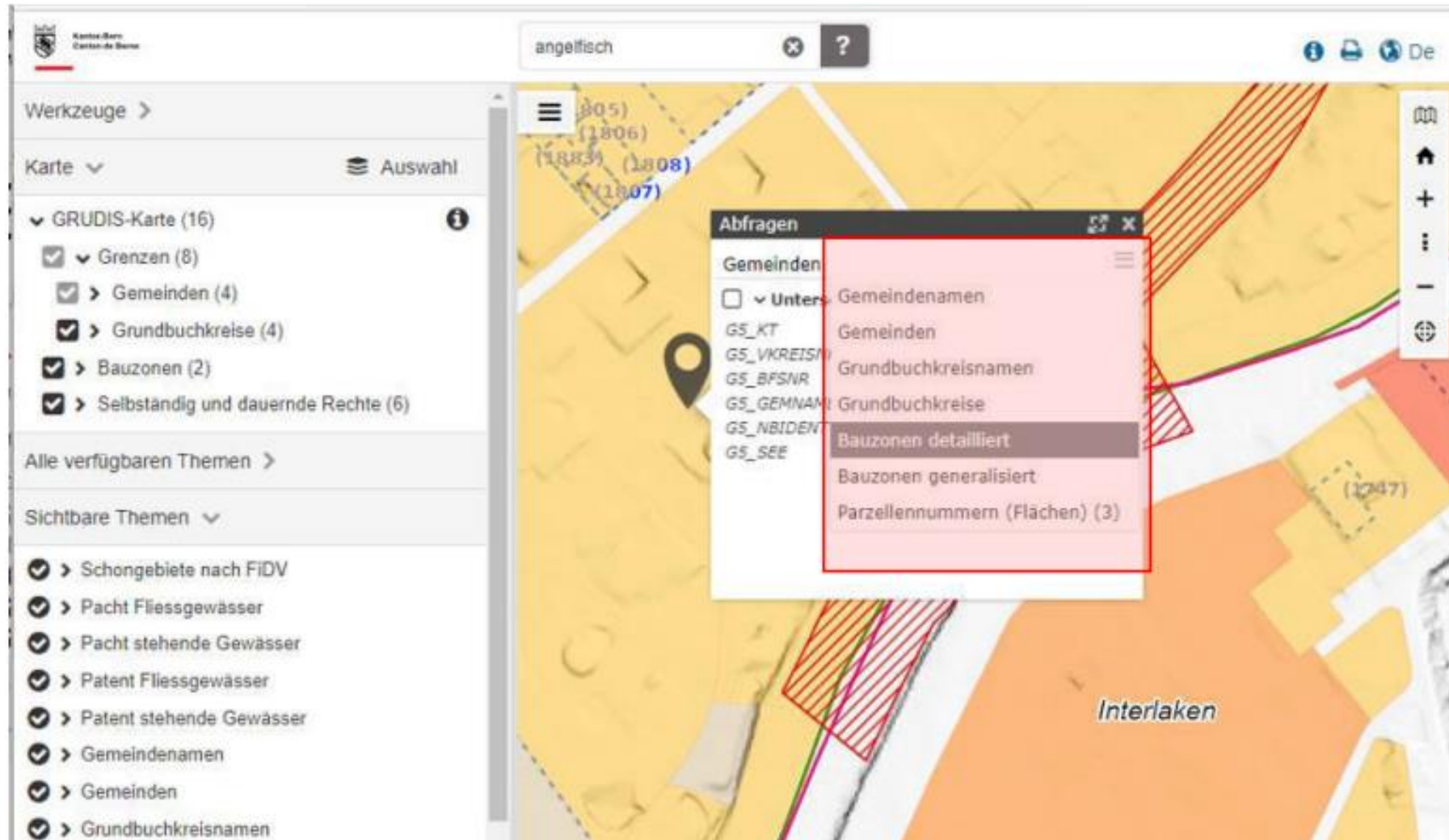

Eigentümer- vs. behördenverbindliche Informationen

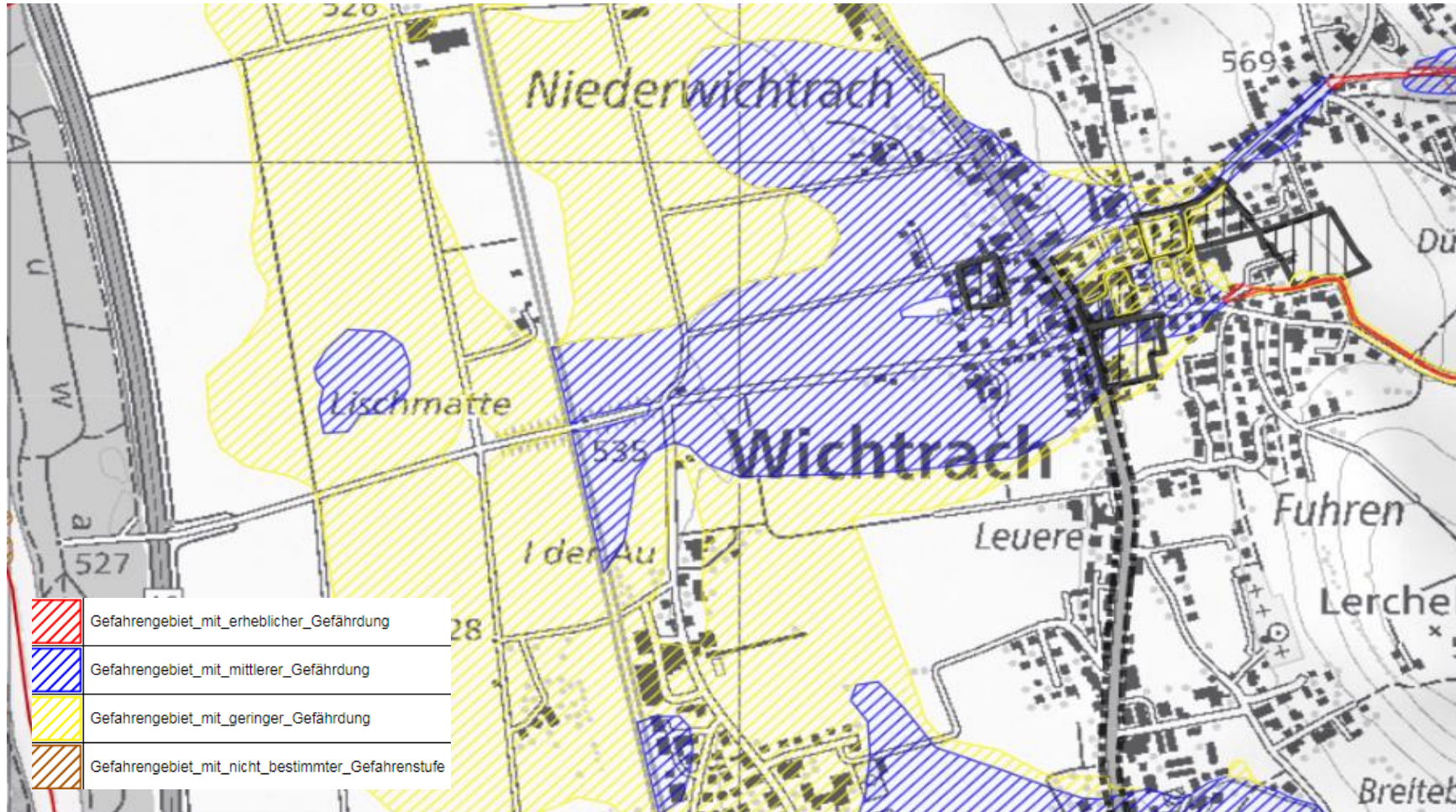

ÖREB-Kataster
2021

Eigentümer- vs. behördenverbindliche Informationen

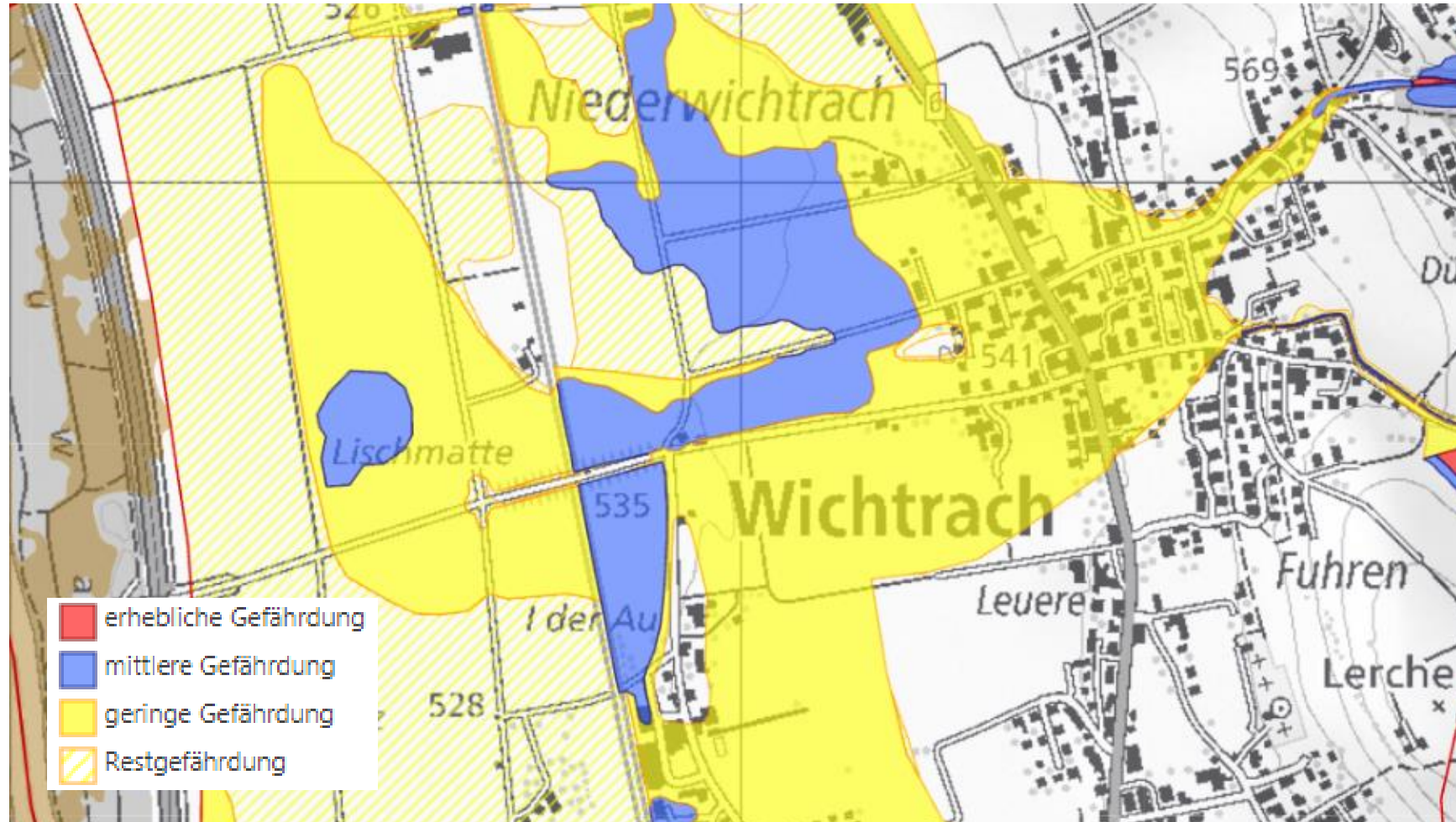

Naturgefahrenkarte
2021

Eigentümer- vs. behördenverbindliche Informationen

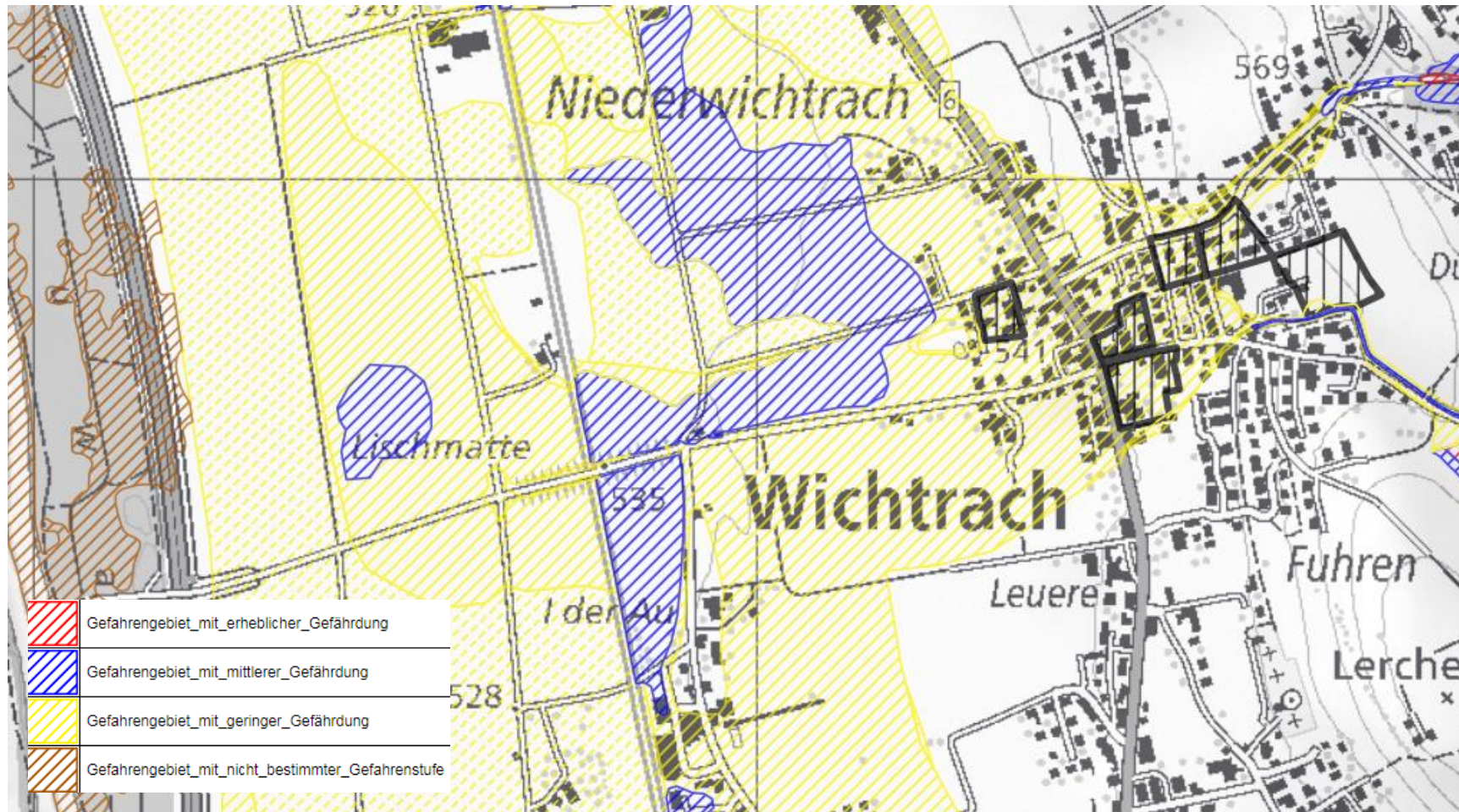

ÖREB-Kataster
2023

Grundstückinformationssystem

Grundstückinformationssystem

Grundbuch
GRUDIS (public)

ÖREB-Kataster

Geoportal

Amtliche Vermessung

Fazit

- Gute Grundlagen sind vorhanden
 - AV als geometrisches Grundgerüst
 - GRUDIS liefert die privatrechtlichen Informationen
 - ÖREB-Kataster zeigt die öffentlich-rechtlichen Informationen
 - Geoportal beinhaltet zahlreiche weitere räumliche Informationen
- ÖREB-Kataster hat sich als zuverlässige, offizielle Informationsquelle etabliert und wird laufend weiterentwickelt.
- Die verfügbaren Informationen entfalten ihren vollen Nutzen erst, wenn die Benutzer und Benutzerinnen mit den Plattformen vertraut ist.

Kontakt

Lea Bernet

Amt für Geoinformation des Kantons Bern
Abteilung Geodatenmanagement

lea.bernet@be.ch

+41 31 633 33 28

Francesco Siragusa

Amt für Geoinformation des Kantons Bern
Abteilung Geodatenmanagement

francesco.siragusa@be.ch

+41 31 633 33 20